DIE WELT DER KUNST
ars mundi

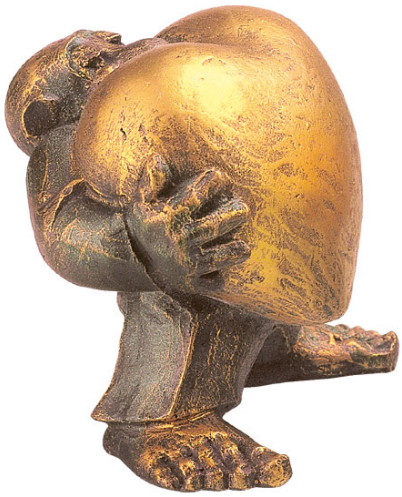

Hannes Glut:
Skulptur "Heart of Gold" (Mann), Kunstguss

148,00 €

Bestell-Nr.: IN-398366

Tragen Sie Ihr Herz am rechten Fleck? Möchten Sie Ihr Herz einem ganz besonderen Menschen schenken? Mit den spaßigen Kleinskulpturen des Zeichners und Bildhauers Hannes Glut haben Sie immer das richtige Geschenk für jeden Anlass: Egal ob Geburtstag, Namenstag, Muttertag, Hochzeitstag oder einfach nur mal zwischendurch. Besonders schön kommen die beiden Herzensträger als 2er-Kombination zur Geltung - als raffiniertes Partner-Arrangement. Sie sehen also: Man muss nicht immer nur Blumen sprechen lassen..

Jede dieser Kleinskulpturen wird sorgsam im polymeren Kunstguss von Hand gegossen, gefertigt und bronzefarben patiniert. Höhe 7 cm.

Artikellink: **https://www.arsmundi.de/hannes-glut-skulptur-heart-of-gold-mann-kunstguss-398366/**