DIE WELT DER KUNST
ars mundi

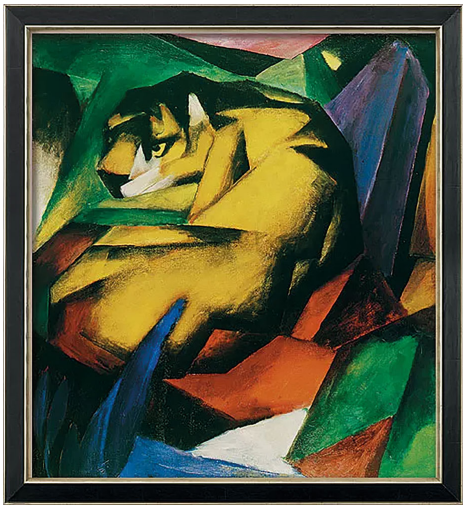

Franz Marc:
Bild "Der Tiger" (1912), gerahmt

420,00 €

Bestell-Nr.: IN-715638.R1

Original: Öl auf Leinwand, Städtische Galerie im Lenbachhaus, München.

Hochwertige Reproduktion im Fine Art Giclée-Verfahren direkt von Hand auf Leinwand gezogen und auf Keilrahmen gespannt. Die sichtbare Leinenstruktur unterstreicht die gemäldeartige Wirkung des Objekts. In Galerierahmung. Limitierte Auflage 499 Exemplare, mit rückseitiger Nummerierung und Zertifikat. Format 54 x 48 cm (H/B). ars mundi Exklusiv-Edition.

Artikellink: **https://www.arsmundi.de/franz-marc-bild-der-tiger-1912-gerahmt-715638-r1/**

ars mundi
Edition Max Büchner GmbH
Bödekerstraße 13
30161 Hannover
Deutschland

Alle Preise inkl. Mwst. zzgl. Versandkosten