DIE WELT DER KUNST
ars mundi

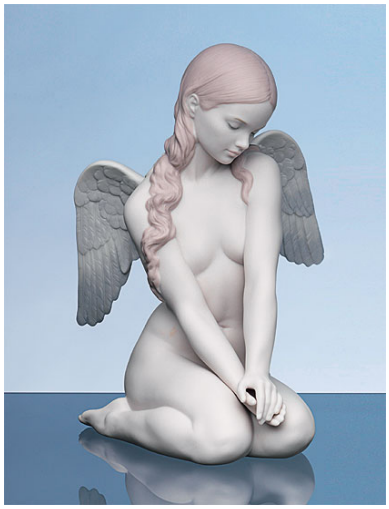

Lladró:
Porzellanfigur "Kniender Engel", handbemalt

610,00 €

Bestell-Nr.: IN-726195

Weihnachtliche Figuren von Lladró aus der "Stadt des Porzellans": Diese Figur aus hochfeinem Porzellan stammt von der Porzellanmanufaktur Lladró, einer seit mehr als 50 Jahren in Familienbesitz befindlichen Manufaktur. "Die Porzellanstadt" bei Tavernes Blanques nahe Valencia, die es mit seinen Skulpturen zu Weltruf gebracht hat.

"Kniender Engel": Ein Engel verkündet Maria die Geburt Jesu - und so spielen die himmlischen Heerscharen auch in der Weihnachtssymbolik eine große Rolle. Diese zauberhafte Figur ist aus feinem weißen Porzellan gebrannt und in zarten Farben von Hand bemalt. Format 10 x 20 x 18 cm.

Artikellink: **https://www.arsmundi.de/lladro-porzellanfigur-kniender-engel-handbemalt-726195/**

ars mundi
Edition Max Büchner GmbH
Bödekerstraße 13
30161 Hannover
Deutschland

Alle Preise inkl. Mwst. zzgl. Versandkosten