DIE WELT DER KUNST
ars mundi

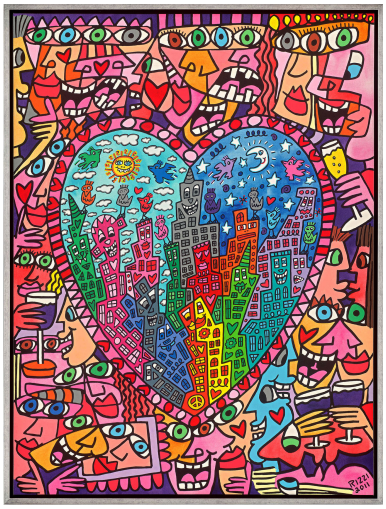

James Rizzi:
Bild "It's Heart not to Love my City" (2021), gerahmt

3.240,00 €

Bestell-Nr.: IN-937281

Edition im Pigmentdruckverfahren auf Leinwand. Limitierte Auflage 99 Exemplare + 15 A.P. + 4 P.P.-Exemplare, nummeriert und drucksigniert. Motivgröße 100 x 75 cm (H/B). Gerahmt in silberfarbener Leiste mit Schattenfuge. Format 101,5 x 76,5 cm (H/B). © Art Licensing International GmbH.

Artikellink: https://www.arsmundi.de/james-rizzi-bild-it-s-heart-not-to-love-my-city-2021-gerahmt-937281/

ars mundi
Edition Max Büchner GmbH
Bödekerstraße 13
30161 Hannover
Deutschland

Alle Preise inkl. Mwst. zzgl. Versandkosten