DIE WELT DER KUNST
ars mundi

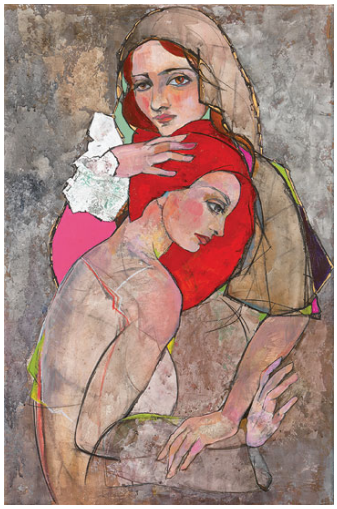

Marina Krasnitskaya:
Bild "Sonntag der Vergebung", auf Keilrahmen

330,00 €

Bestell-Nr.: IN-769533.KR

Das Vergeben, das Annehmen des Gegenübers mit all seinen Fehlern stehen im Mittelpunkt des russisch-orthodoxen Festes, das die Fastenzeit bis zum dortigen Osterfest einläutet. Am "Sonntag der Vergebung" soll die Seele sich erleichtern und sich durch aktives Verzeihen reinigen. Krasnitskaya gelingt mit ihrer farbenfrohen, sensiblen Malweise eine berührende Begegnung zweier sich verzeihender Menschen abzubilden.

Wiedergabe im Fine Art Giclée-Verfahren direkt auf Künstlerleinwand (100% Baumwolle) übertragen, auf Keilrahmen aufgezogen. Limitierte Auflage 199 Exemplare, auf der Rückseite von Hand nummeriert und signiert. Format 46 x 70 cm (B/H). Exklusiv bei ars mundi.

Artikellink: **https://www.arsmundi.de/marina-krasnitskaya-bild-sonntag-der-vergebung-auf-keilrahmen-769533-kr/**

ars mundi
Edition Max Büchner GmbH
Bödekerstraße 13
30161 Hannover
Deutschland

Alle Preise inkl. Mwst. zzgl. Versandkosten